



**Sacra
Famiglia**
Cooperativa sociale

**SCUOLA DELL'INFANZIA
PARITARIA**
FO1A04200E (D.M. 28/02/2001)

Via don Minzoni, 57
47521 CESENA (FC)
Tel/Fax 0547 21966

Sacra Famiglia S.C.S.

Via don Minzoni, 57
47521 CESENA (FC)
P.I. e C.F. 03604920409

segreteria@sacrafamiglia.it
www.sacrafamigliacesena.it

ADEMPIMENTI IN RELAZIONE A QUANTO RICHIESTO DALL'ART.58 COMMA 5 D.L. 73/2021 (DECRETO SOSTEGNI BIS) CONVERTITO IN LEGGE 106/2021

In questa sezione l'Ente Gestore Sacra Famiglia Società Cooperativa Sociale ONLUS dà evidenza della seguente documentazione:

- l'organizzazione interna, con particolare riferimento all'articolazione degli uffici e all'organigramma;
- le informazioni relative ai titolari di incarichi di collaborazione o consulenza, compresi gli estremi dell'atto di conferimento dell'incarico, il curriculum vitae e il compenso erogato
- il conto annuale del personale e delle relative spese sostenute, con particolare riferimento ai dati relativi alla dotazione organica e al personale effettivamente in servizio e al relativo costo, nonché i tassi di assenza;
- i dati relativi al personale in servizio con contratto di lavoro non a tempo indeterminato;
- i documenti e gli allegati del bilancio consuntivo al 31/08/2021;
- le informazioni relative ai beni immobili e agli atti di gestione del patrimonio.

a) l'organizzazione interna, con particolare riferimento all'articolazione degli uffici e all'organigramma

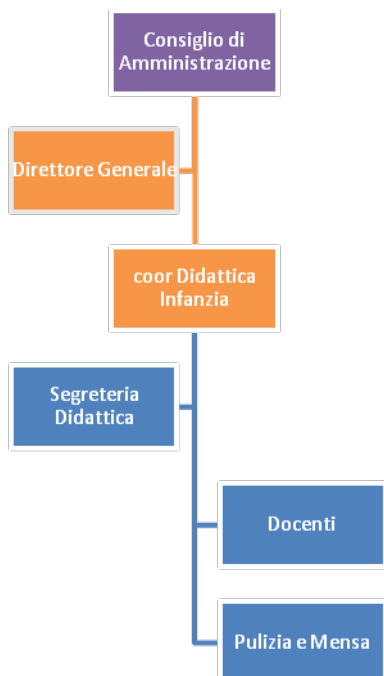

b) le informazioni relative ai titolari di incarichi di collaborazione o consulenza, compresi gli estremi dell'atto di conferimento dell'incarico, il curriculum vitae e il compenso erogato

La Cooperativa chiude il proprio bilancio al 31/08 di ogni anno e quindi il dato dell'a.s. 20/21 risulterebbe parziale. Per questo motivo il dato si riferisce all'a.s. 19/20 in quanto annualità completa.

Nell'anno scolastico 2019/20 ha in essere n. 1 contratto di collaborazione /consulenza con specifico riferimento all'attività scolastica, per un totale di € 1.665,14.

In relazione alla pubblicazione del curriculum è stata chiesta la necessaria liberatoria in conformità alle previsioni in materia di riservatezza dei dati personali.

c) il conto annuale del personale e delle relative spese sostenute, con particolare riferimento ai dati relativi alla dotazione organica e al personale effettivamente in servizio e al relativo costo, nonché i tassi di assenza;

Il costo complessivo annuale del personale, con riferimento al bilancio al 31/08/2020 (ultimo bilancio approvato) ammonta ad **euro 303.518,02** ed il tasso di assenza è di 6,02%

d) i dati relativi al personale in servizio con contratto di lavoro non a tempo indeterminato;

la cooperativa occupa

n. 2 insegnanti, n. 2 personale ATA a tempo determinato

e) documenti e allegati del Conto Consuntivo (31/08/2020):

<http://www.sacrocuorecesena.it/wp-content/uploads/2021/08/Bilancio-desercizio-31.08.2020-SFAM.pdf>

f) Informazioni relativi ai beni immobili e agli atti di gestione del patrimonio:

La cooperativa è proprietaria del seguente immobile che copre parzialmente le necessità della scuola.

| Informazioni | Dati | Dati |
|-----------------|--------------------|--|
| Generali | Indirizzo | Cesena via Padre Vicinio da Sarsina, piano T |
| | MQ. | 277 |
| | Dati Catastali | foglio 149 part. 43 sub. 48 CAT. B/5 R.C. 314,73 |
| | Scuola | F01A04200E |
| Spazi | Mensa | SI |
| | Palestra | SI |
| | Spazi esterni | SI |
| | altre informazioni | |
| | Importo | L'immobile è contabilizzato a bilancio per euro 144.527,00 |

Si avvale inoltre di ulteriori strutture con contratto di affitto.