

ADEMPIMENTI IN RELAZIONE A QUANTO RICHIESTO DALL'ART.58 COMMA 5 D.L. 73/2021 (DECRETO SOSTEGNI BIS) CONVERTITO IN LEGGE 106/2021

In questa sezione l'Ente Gestore Fondazione del Sacro Cuore Cesena dà evidenza della seguente documentazione:

- l'organizzazione interna, con particolare riferimento all'articolazione degli uffici e all'organigramma;
- le informazioni relative ai titolari di incarichi di collaborazione o consulenza, compresi gli estremi dell'atto di conferimento dell'incarico, il curriculum vitae e il compenso erogato
- il conto annuale del personale e delle relative spese sostenute, con particolare riferimento ai dati relativi alla dotazione organica e al personale effettivamente in servizio e al relativo costo, nonché i tassi di assenza;
- i dati relativi al personale in servizio con contratto di lavoro non a tempo indeterminato;
- i documenti e gli allegati del bilancio consuntivo al 31.08.2020;
- le informazioni relative ai beni immobili e agli atti di gestione del patrimonio.

a) l'organizzazione interna, con particolare riferimento all'articolazione degli uffici e all'organigramma

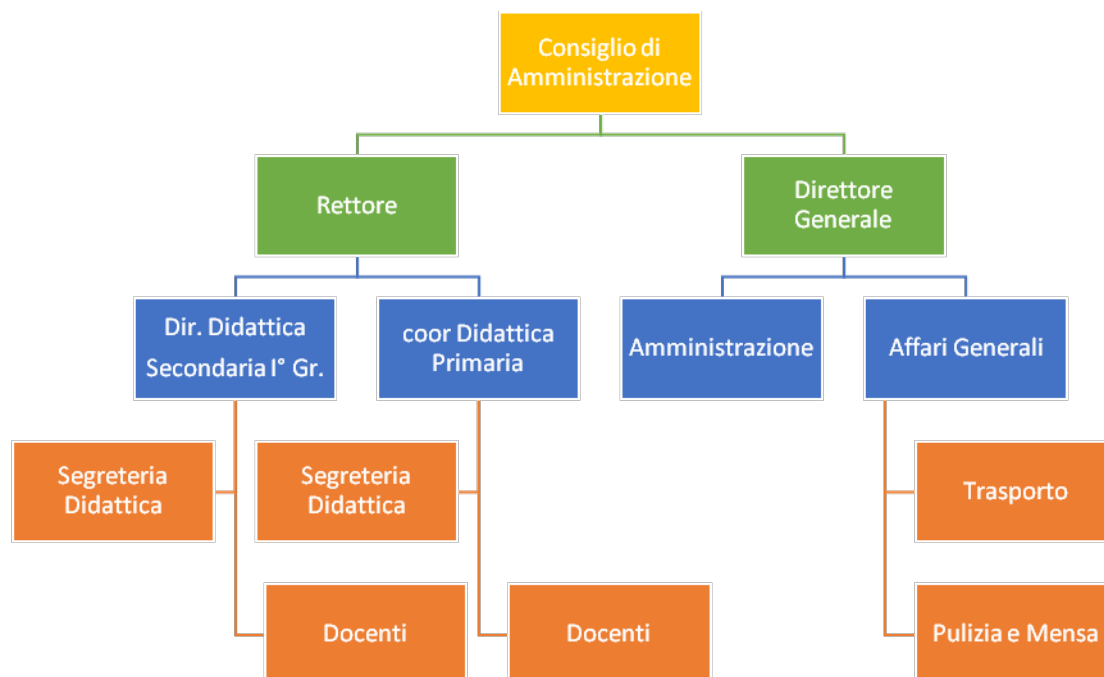

b) le informazioni relative ai titolari di incarichi di collaborazione o consulenza, compresi gli estremi dell'atto di conferimento dell'incarico, il curriculum vitae e il compenso erogato

La Fondazione chiude il proprio bilancio al 31/08 di ogni anno e quindi il dato dell'a.s. 20/21 risulterebbe parziale. Per questo motivo il dato si riferisce all'a.s. 19/20 in quanto annualità completa.

Nell'anno scolastico 2019/20 ha in essere n. 7 contratti di collaborazione /consulenza con specifico riferimento all'attività scolastica, per un totale di €29.919,01

In relazione alla pubblicazione del curriculum ha chiesto la necessaria liberatoria in conformità alle previsioni in materia di riservatezza dei dati personali.

c) il conto annuale del personale e delle relative spese sostenute, con particolare riferimento ai dati relativi alla dotazione organica e al personale effettivamente in servizio e al relativo costo, nonché i tassi di assenza;

Il costo complessivo annuale del personale, con riferimento al bilancio al 31/08/2020 (ultimo bilancio approvato) ammonta ad € **1.058.269,81** ed il tasso di assenza è di **11,75%**

d) i dati relativi al personale in servizio con contratto di lavoro non a tempo indeterminato;

la Fondazione 2020/21

n. 19 insegnanti, n.5..personale ATA a tempo determinato

e) documenti e allegati del Conto Consuntivo (31/08/2020):

<http://www.sacrocuorecesena.it/wp-content/uploads/2021/08/Bilancio-desercizio-31.08.2020-FSC.pdf>

f) Informazioni relativi ai beni immobili e agli atti di gestione del patrimonio:

La Fondazione non è proprietaria di cespiti immobiliari. Le attività didattiche si svolgono in locali presi in locazione.