

BILANCIO SOCIALE

ANNO SCOLASTICO 2021-22

Cooperativa Sociale

Sacra Famiglia - Scuola dell'infanzia

(Gestore di pubblico servizio ai sensi della Legge 62/2000)



**Sacra
Famiglia**
Cooperativa sociale



INDICE

1. METODOLOGIA

Metodologia - pag. **4**

2. INFORMAZIONI GENERALI SULL'ENTE

Informazioni generali - pag. **6**

Valori e finalità - pag. **7**

Contesto - pag. **8**

Reti - pag. **9**

3. STRUTTURA, GOVERNO E AMMINISTRAZIONE

Base sociale - pag. **11**

Struttura di governo - pag. **12**

Stakeholder - pag. **13**

4. PERSONE CHE OPERANO PER L'ENTE

Il nostro personale pag. **15**

Informazioni sul lavoro - pag. **16**

Formazione pag. **17**

5. OBIETTIVI E ATTIVITÀ

Diritto allo studio - pag. **19**

Iniziativa Donacibo - pag. **20**

Sfide e opportunità - pag. **21**

6. SITUAZIONE ECONOMICO FINANZIARIA

Risorse economiche pag. **23**

7. ALTRE INFORMAZIONI

Altre informazioni pag. **25**

8. DICHIARAZIONE DI CONFORMITÀ

Dichiarazione di
conformità pag. **27**

SEZIONE 1

METODOLOGIA



METODOLOGIA



Questo bilancio sociale è stato realizzato da **Sacra Famiglia** Cooperativa Sociale ONLUS in collaborazione con csr41.com. **Allineando** la redazione e la raccolta di dati e informazioni a quanto richiesto dal DM del 4 Luglio 2019 e dalla Determinazione della Giunta Regionale n. 13930 del 28 ottobre 2016, il bilancio sociale dell'anno scolastico 2021-22 ha visto la **collaborazione** di diverse figure amministrative dell'ente.

Dalle interviste sono scaturiti gli elementi che contraddistinguono il presente documento.

Infine, i criteri di: **1 sintesi, 2 immediatezza e 3 fruibilità** sono stati posti tra le priorità, allo scopo di consentire una migliore diffusione, utilità e comprensibilità del bilancio sociale stesso. Bilancio sociale predisposto ai sensi dell'art. 14 del D.L. n. 117/2017.



SEZIONE 2

INFORMAZIONI GENERALI SULL'ENTE



INFORMAZIONI GENERALI

P.I./C.F.: 03604920409

Forma giuridica:

Cooperativa sociale ONLUS

Indirizzo sede legale, sede operativa e amministrativa:

Via Don Minzoni 57 47521 - Cesena (FC)

N° iscrizione Registro delle Imprese:

03604920409. Iscritta in qualità di impresa sociale dal 26/7/2018.

Tel: 0547-21966

Sito: sacrocuorecesena.it

E-mail: segreteria@sacrafamigliacesena.it

Pec: sacrafamigliacesena@pec.it

Sito: sacrocuorecesena.it

Facebook: Fondazione Del Sacro Cuore Cesena

Twitter: FondazioneSacroCuore

YouTube: Fondazione Sacro Cuore

Aree territoriali di operatività: Comune di Cesena



VALORI E FINALITA'

La Cooperativa Sociale Sacra Famiglia è stata fondata nel 2006 allo scopo di ampliare alla **scuola dell'infanzia** le attività educative svolte dalla Fondazione Sacro Cuore di Cesena.

Nel nostro lavoro proviamo a mettere in pratica alcuni valori: in particolare la **centralità** della persona e la crescita della persona attraverso l'esperienza concreta.

Accogliamo le diversità, trasformandole in potenzialità allo scopo di ottenere un ambiente dove crescere assieme in armonia con i ritmi di ognuno.



CONTESTO

La nostra cooperativa sociale è gestore di scuole paritarie (**scuola dell'infanzia**).

Organizziamo anche iniziative culturali mirati e ricreative per le famiglie dei bambini e per la comunità locale.

Non abbiamo svolto alcuna attività al di fuori dell'oggetto sociale della Cooperativa Sociale.

Nel corso dell'anno scolastico 2021/2022 i bambini (da 3 a 5 anni) iscritti alla nostra scuola dell'infanzia erano **101**, ed erano suddivisi in 4 sezioni.



RETI

La Cooperativa Sociale Sacra Famiglia appartiene stabilmente alle seguenti **reti**:

≈ C.D.O. Opere Educative

≈ AGIDAE

≈ Confcooperative

≈ Il Rischio Educativo

≈ FISM



- Collaboriamo, inoltre, in maniera privilegiata con la Fondazione Sacro Cuore e con l'Associazione Paolo Piraccini.

SEZIONE 3

STRUTTURA GOVERNO E AMMINISTRAZIONE



BASE SOCIALE

Durante l'anno scolastico 2021-22, la base sociale della nostra Cooperativa Sociale era composta da:

- > **8** soci totali (dei quali 5 donne)
- > **4** soci lavoratori
- > **4** soci volontari

Non sono presenti soci sovventori. Nell'anno scolastico 2021-2022 si è tenuta **una** assemblea dei soci.

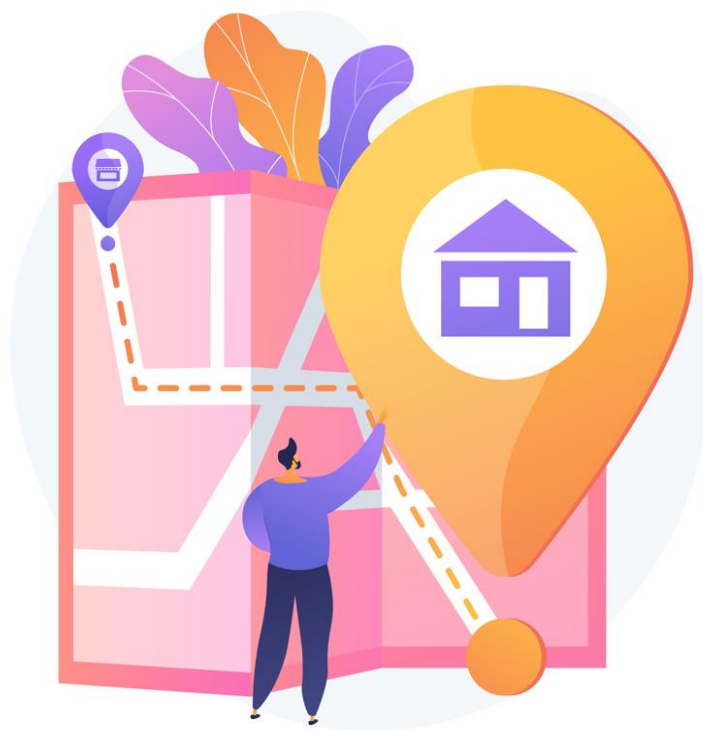

STRUTTURA DI GOVERNO

Membri del Consiglio di Amministrazione

(tra parentesi la data di prima nomina):

Paolo Chierici (Presidente, 3/12/2019)

Fabrizio Palai (Vicepresidente, 21/8/2006)

Cinzia Amaduzzi (Consigliere, 21/8/2006)

Luigi Mondardini (Consigliere, 21/8/2006)

Nomina CDA: 13/9/2019; scadenza: 12/9/2022 (in via di rinnovo). Nessun compenso è corrisposto per i ruoli svolti all'interno del CDA. Quest'ultimo si è riunito **7** volte decidendo a maggioranza semplice, ma avendo sempre raggiunto l'unanimità.

La cooperativa è sottoposta a una verifica da parte di Confcooperative Forlì-Cesena, la quale è andata a buon fine. Non sono presenti revisori dei conti interni.

STAKEHOLDER



I NOSTRI PRINCIPALI STAKEHOLDER SONO:

BAMBINI E FAMIGLIE

DIPENDENTI E CITTADINI

SOCI DELLA COOPERATIVA

ISTITUZIONI ED ENTI LOCALI

VOLONTARIATO E TERZO SETTORE

REALTA' EDUCATIVE LOCALI

Coinvolgiamo i nostri **stakeholder** di persona, telefonicamente o virtualmente, con cadenza mensile, settimanale o quotidiana (riunioni tra insegnanti, con i genitori, gruppi WhatsApp..). **Docenti e famiglie** si incontrano e comunicano regolarmente sia online che di persona.

SEZIONE 4

PERSONE
CHE OPERANO
PER L'ENTE



IL PERSONALE

Nel corso dell'anno scolastico 2021 - 2022, il nostro personale era composto in totale da **10** persone (tra le quali 9 donne e un uomo):

- **8** insegnanti.
- **2** figure tecnico amministrative.
- **9** dipendenti avevano un contratto a tempo indeterminato (il dipendente rimanente, invece, aveva un contratto a tempo determinato).
- **1** solo dipendente aveva il contratto part time.
- Abbiamo accolto **1 studente in tirocinio** formativo proveniente dall'Università di Bologna (partecipazione alle progettazioni fatte dal team docente della Cooperativa e alla didattica come affiancamento).

INFORMAZIONI SUL LAVORO

- Non si sono verificati infortuni sul lavoro né contenziosi legali con i dipendenti.
- Rapporto tra retribuzione lorda massima e minima: **1,6**.
- Contratto collettivo di lavoro applicato ai dipendenti: CCLN AGIDAE.
- Nessun membro del Cda riceve compensi per la carica ricoperta e le funzioni svolte.
- Abbiamo collaborato con 3 figure esterne: Psicomotricità , teatro, madrelingua inglese.
- Non abbiamo volontari a parte i 3 soci volontari che svolgono funzioni amministrative e come membri del Consiglio di Amministrazione.

FORMAZIONE

In totale, nell'anno scolastico 2021-2022, sono state svolte **60** ore di formazione con la partecipazione di **8** insegnanti. Esse comprendono sia la formazione obbligatoria per legge (18 ore per 5 persone, in particolare riguardanti la sicurezza) che quella facoltativa seguita autonomamente.

I temi trattati da quest'ultima comprendevano le tematiche legate alla **didattica** teorica e pratica nonché argomenti legati all'educazione dei bambini nella fascia di età considerata dalla nostra scuola.



SEZIONE 5

OBIETTIVI E ATTIVITA'



DIRITTO ALLO STUDIO

Nell'anno scolastico 2021-22 abbiamo erogato **aiuti economici** destinati a sostenere il diritto allo studio verso famiglie in difficoltà economica (contributo per pagamento rette della nostra realtà scolastica):

- > **12** famiglie
- > **12** bambini
- > **15.170** euro



Inoltre, abbiamo realizzato alcuni incontri di carattere culturale, informativo ed educativo, riguardanti tematiche inerenti **l'infanzia** e le sue sfaccettature educative. I partecipanti sono stati per la maggior parte i **genitori** dei bambini iscritti alla nostra scuola.

INIZIATIVA DONACIBO

Attraverso la solidarietà è possibile educare le giovani generazioni. Con questo scopo, l'iniziativa «**Donacibo**», Ha coinvolto nell'anno scolastico 2021-22 le **famiglie** e i **bambini** della nostra scuola nella raccolta di generi alimentari per persone in difficoltà economica sul territorio nel quale siamo inseriti.



L'impatto ottenuto ha riguardato l'aspetto **educativo**, ottenuto con incontri nelle classi svolti prima della raccolta, e quello **materiale**, con una significativa quantità di cibo donato.

SFIDE E OPPORTUNITÀ

Nella prima parte dell'anno scolastico 2021-22, abbiamo affrontato la parte finale dell'emergenza causata dalla **pandemia**.

Essa ha comportato alcune complicazioni organizzative, dovute alle misure di contenimento del virus ancora in vigore.

Questa sfida è stata affrontata in particolare attraverso l'**intensificazione dei colloqui online** con i genitori degli alunni, molto importanti per mantenere vivo il contatto educativo con le famiglie.



Inoltre, il calo demografico in atto già da alcuni anni, sta determinando una difficoltà in termini di bambini iscritti all'interno delle sezioni.

SEZIONE 6

SITUAZIONE ECONOMICO FINANZIARIA



RISORSE ECONOMICHE

Provenienza delle risorse economiche per l'anno scolastico 2021-22:

Erogazioni liberali: **17,5%**

Campagne fundraising: **7,5%**

Contributi pubblici (ministeriali e comunali): **26%**

Rette: **49%**.

La nostra attività di fundraising ha portato contributi per **41.753** euro, destinati alla realizzazione di uno spazio verde dove i bambini potranno svolgere attività didattiche a contatto con la natura e nel quale sviluppare progetti aggregativi e di crescita per la comunità locale. Inoltre, parte dei fondi sono stati utilizzati per aiutare le famiglie in difficoltà con le rette scolastiche.

SEZIONE 7

ALTRE

INFORMAZIONI



ALTRE INFORMAZIONI

Date e presenze delle riunioni del Cda tenutesi nel corso dell'anno scolastico:

- 28/10/2021 . 4/4
- 03/12/2021 . 4/4
- 18/12/2021 . 4/4
- 18/03/2022 . 4/4
- 13/04/2022 . 3/4
- 26/04/2022 . 3/4
- 17/06/2022 . 4/4



Le due principali decisioni assunte dal Cda durante l'anno scolastico 2021-22 hanno riguardato, rispettivamente, la realizzazione di una struttura di copertura esterna alla scuola e l'organizzazione della raccolta fondi per uno spazio didattico e aggregativo all'aperto (vedi pag. 23).

SEZIONE 8

DICHIARAZIONE DI CONFORMITA'



DICHIARAZIONE DI CONFORMITA'

Si attesta che il presente **Bilancio Sociale** è stato predisposto seguendo le indicazioni fornite dal Decreto del 4 luglio 2019, e successive modifiche, del Ministero del lavoro e delle politiche sociali.

Il monitoraggio svolto all'organo di **controllo** della Cooperativa Sociale sugli aspetti previsti dall'art.10, comma 3 del Decreto legislativo n. 112/2017 e dell'art. 30, comma 7, entrambi del Codice del Terzo Settore, hanno dato esito positivo.





**Sacra
Famiglia**
Cooperativa sociale

BILANCIO SOCIALE

**ANNO
SCOLASTICO
2021-22**

Sacra Famiglia

Cooperativa Sociale Onlus

Via Don Minzoni 57 - 47521 Cesena (FC)

Tel. 0547 - 21966